



Høgskolen i Molde
Vitenskapelig høgskole i logistikk

informasjon

Informasjon til nye studenter

studieåret
2018/2019

Innhold

Høgskolens studiesteder	3
Servicesenter.....	3
Biblioteket	4
IT-senteret.....	4
Avdeling for helse- og sosialfag (HS).....	5
Avdeling for logistikk (LOG).....	5
Avdeling for økonomi og samfunnsvitenskap (ØS).....	6
Studierelaterte tjenester på nett	7
Annen informasjon	9
Kvalitetssystemet ved HiMolde	9
Studentvelferd.....	10
Universell utforming/læringsmiljø.....	10
Studentrådgiver.....	10
Helsestasjon for studenter	10

Informasjonsheftet finner du elektronisk på høgskolens hjemmesider:

www.himolde.no/studiestart

Høgskolens studiesteder

Høgskolen i Molde har sin hovedcampus 3 km vest for Molde sentrum. Her holder de fleste av studentene til. På campus finnes undervisningsrom, lesesaler, grupperom, bibliotek, bokhandel og kantine. I tillegg har Høgskolen i Molde studietilbud ved Høgskolesenteret i Kristiansund. Høgskolesenteret i Kristiansund holder til på Løkkemyra, mellom flyplassen og Kristiansund sentrum.

Molde Campus

Besøksadresse

Britv. 2, 6410 Molde
3 km vest for Molde sentrum

Postadresse

Høgskolen i Molde
Postboks 2110, 6402 Molde
E-post: post@himolde.no

Avd. Kristiansund

Besøksadresse

Industrivn. 18, 6517 Kristiansund



Servicesenteret

Servicesenteret er førstelinjetjenesten for studenter og andre som er i kontakt med høgskolen. Du finner Servicesenteret sentralt plassert ved hovedinngangen i A-bygget.

Servicesenteret har to kontaktpunkt:

- **Studentservice:** her kan du få hjelp direkte, eller bli henvist videre.
E-post: studentservice@himolde.no
Tlf: 71 21 40 00
- **IT-support:**
E-post: support@himolde.no
Tlf: 71 21 41 75

Åpningstider:

08.00 - 15.45 (16. august - 14. mai)
08.00 - 15.00 (15. mai - 15. august)



Biblioteket

Høgskolens fag- og forskningsbibliotek er åpent for alle.

Biblioteket tilbyr studenter og ansatte tilgang til relevant faglitteratur og er en viktig del av læringsmiljøet med både plass til gruppearbeid og stille leseplasser. Her kan du låne bøker, lese og studere, få veiledning i informasjonssøk, skrive og publisere – eller bare stikke innom



Biblioteket finner du i 3. etasje i A-bygget og er åpent for studenter og ansatte mandag - søndag kl 6 – 23, hvorav betjent mandag - fredag kl 8 – 18. Vennligst merk at du må ha studentkort eller lånekort for å komme inn når biblioteket er ubetjent.

Les mer om biblioteket på www.himolde.no/biblioteket

IT-senteret

Som student får du brukerkonto med tilgang til Office 365, pc-er og skrivere på campus, trådløst nettverk (eduroam), Studentweb, Canvas og digital eksamen.

Servicevesken er åpen:

08.00 - 15.45 (16. august - 14. mai)

08.00 - 15.00 (15. mai - 15. august)

E-post: support@himolde.no

Tlf: 71 21 41 75

Sted: A bygget underetasje øst



Les mer om tjenestene vi tilbyr på www.himolde.no/it-senteret

Avdeling for helse- og sosialfag (HS)

Dekan: Heidi Haavardsen heidi.h.haavardsen@himolde.no 71 21 41 47
Kontorsjef: Palma Sigerseth palma.sigerseth@himolde.no 71 19 57 70

Studieledere:

Else Jørgensen studieleder.spl@himolde.no 71 21 40 11
• Bachelor i sykepleie

Hans Petter Iversen studieleder.vpl@himolde.no 71 21 42 80
• Bachelor i vernepleie (heltid og deltid)

Karl Yngvar Dale studieleder.masterhs@himolde.no 71 21 40 57
• Master- og videreutdanningene

Avdeling for logistikk (LOG)

Dekan: Svein Bråthen svein.brathen@himolde.no 71 21 42 97
Kontorsjef: Berit Svendsvik berit.svendsvik@himolde.no 71 21 41 64

Studieledere:

Ketil Danielsen studieleder.it@himolde.no 71 21 42 12
• Årsstudium i IT

Olav Hauge studieleder.scm@himolde.no 71 21 42 44
• Bachelor i logistikk og Supply Chain Management

Berit Helgheim studieleder.master-log@himolde.no 71 21 42 61
• MSc in Logistics/Master i logistikk
• Erfaringsbasert master i logistikk
• MSc in Petroleum Logistics

Per Engelseth studieleder.petlog@himolde.no 71 21 40 68
• Bachelor i petroleumslogistikk (Kristiansund)
• Bachelor i marin logistikk og økonomi (Kristiansund)

Avdeling for økonomi og samfunnsvitenskap (ØS)

Dekan: Kari Bachmann kari.bachmann@himolde.no 71 21 42 77
Kontorsjef: Berit Svendsvik berit.svendsvik@himolde.no 71 21 41 64

Studieledere:

Odd Anders Bøyum-Folkeseth studieleder.jussadm@himolde.no 71 21 42 37

- Årsstudium i juss
- Årsstudium i statsvitenskap
- Bachelor i juss og administrasjon

Dag Magne Berge studieleder.master-sol@himolde.no 71 21 42 96

- Master i samfunnsendring, organisasjon og ledelse

Kjell Marius Herskedal studieleder.idrett@himolde.no 71 21 40 36

- Årsstudium i idrett og Adventure
- Bachelor i Sport Management

Solveig Straume studieleder.master.idrett@himolde.no 71 19 57 73

- MSc in Sport Management

Knut-Peder Heen studieleder.okadm@himolde.no 71 19 58 14

- Årsstudium i bedriftsøkonomi
- Bachelor i regnskap og revisjon
- Bachelor i økonomi og administrasjon
- Master i økonomi og administrasjon

Studierelaterte tjenester på nett

For å få tilgang til høgskolens studierelaterte tjenester (Studentweb og Canvas) må du først aktivere deg som student. Gå til selvbetjeningsportal: <https://selfservice.himolde.no>

Studentweb

System for:

- Oppmelding til emner (undervisning og eksamen) og godkjenning av utdanningsplan for studenter ved avdelingene LOG og ØS
- Tid og sted for eksamen, samt hvilket rom du skal sitte på
- Karakterer
- Studentinfo. Sørg for at din adresse og telefonnummer til enhver tid er riktig oppført.
- KID-nr og kontonummer for betaling av semesteravgift. NB: Bruk kun det KID-nr du har fått tildelt i Studentweb for inneværende semester!

Pålogging Studentweb: <https://fsweb.no/studentweb/login.jsf?inst=FSHIM>

Support: studentweb@himolde.no

Canvas

Høgskolens læringssystem med det meste av undervisningsmateriale, kunngjøring, innlevering av arbeidskrav, øvinger o.l.

Pålogging Canvas: <https://himolde.instructure.com>

Studenter ved avdelingene LOG og ØS må være undervisningsmeldt for å få tilgang til emner i Canvas (se informasjon om Studentweb over).

Support: canvas@himolde.no

Studiehåndboka

Informasjon om enkeltemner og studieplaner på de ulike studieprogram for inneværende studieår. I tillegg ligger lenke til studiehåndbøker for tidligere studieår.

Studiehåndboka finner du her: <https://studiehandbok.himolde.no/nb>

Aktivitetsplaner

Informasjon om studiestart, teoriuker og praksisperioder ved avdeling HS, og informasjon om oppmeldings, forelesnings- og eksamensperiode på studieprogrammene ved avdelingene LOG og ØS: www.himolde.no/studier/studiekalender

Timeplan og eksamensplan

Timeplaner og eksamensplaner finner du på <https://no.timeedit.net/web/himolde/db1/open/>

Frister og nøkkeldatoer

Åpning av studieåret	15.08.18
Studiestart høst, Avdeling HS	13.08.18
Studiestart høst, Avdeling LOG og ØS	20.08.18
Studiestart vår, Avdeling HS	02.01.19
Studiestart vår, Avdeling LOG og ØS	07.01.19

Frister for betaling av semesteravgift:

Høstsemesteret	01.09.18
Vårsemesteret	01.02.19

Oppmelding til undervisning og eksamen

Avdeling for helse- og sosialfag (HS)

- Oppmelding til undervisning og ordinære eksamener skjer automatisk.
- Oppmelding til ny/utsatt eksamen gjøres ved oppmelding i enkeltemner i Studentweb. Fristen er 1 måned før eksamen arrangeres. Se også http://kvalitet.himolde.no/KS_UNL117.

Avdeling for økonomi og samfunnsvitenskap (ØS) og Avdeling for Logistikk (LOG):

Oppmelding til undervisning og ordinære eksamener skjer ved godkjenning av utdanningsplaner i Studentweb. Dette må studentene gjøre hvert semester.

- Oppmelding til ordinære eksamener, høst 2018 01.09.18
- Oppmelding til ordinære eksamener, vår 2019 01.02.19

Oppmelding til ny/utsatt eksamen gjøres ved oppmelding i enkeltemner i Studentweb

- Oppmelding til ny/utsatte eksamener høst 2018 22.08.18
- Oppmelding til ny/utsatte eksamener vår 2019 22.01.19

Se også http://kvalitet.himolde.no/KS_UNL117.

Digital eksamen

Høgskolen arbeider for at alle skriftlige skoleeksamener skal gjennomføres digitalt. Les mer her: www.himolde.no/digx

Avmelding/trekk fra eksamen

Trekkfristen er 2 uker før eksamen. Dette gjelder både ordinære og nye/utsatte eksamener.

Tilrettelegging ved eksamen

Studenter som av medisinske eller andre tungtveiende grunner har behov for spesiell tilrettelegging under eksamen, kan få dette etter søknad. Behovet må dokumenteres med legeattest eller attester fra andre sakkyndige. Eget skjema finnes i Kvalitetssystemet: http://kvalitet.himolde.no/dokumenter/KS_UNL151.pdf eller kan fås i Servicesenteret.

Les mer om eksamen på www.himolde.no/studier/Sider/Eksamen/Eksamen.aspx

Annen informasjon

Studentoppgaver og eksamen i Inspera

Studentoppgaver (bachelor-, master- og fordypningsoppgaver) leveres i eksamenssystemet Inspera: <https://himolde.inspera.no>. Det åpnes for innlevering to uker før innleveringsfristen.

Maler til bruk når du skriver oppgaver finnes under studentinfo i Canvas, sammen med veiledning og informasjon om innlevering. Ved spørsmål, ta kontakt med studentweb@himolde.no

Trådløst nett - eduroam

Høgskolens studenter og ansatte har tilgang til det trådløse nettet Eduroam. Brukernavn og passord er det samme som ellers ved høgskolen, men merk at brukernavn må skrives på formen brukernavn@stud.himolde.no. Eksempel: En student med brukernavnet 001015 må skrive 001015@stud.himolde.no

Krav om bærbar datamaskin

Høgskolen krever at studenter har egen bærbar datamaskin som kan brukes i undervisningen og ved gjennomføring av digital eksamen. Datamaskinen skal ha et nyere operativsystem, slik at den kan håndtere moderne programvare og digitale læringsmidler.

Utskrift

Den enkelte student tildeles en kvote for utskrift hvert semester. Når kvoten er brukt opp må det betales for utskrift etter gjeldende priser.

Se mer informasjon her: www.himolde.no/it-senteret/Sider/Utskrift.aspx

E-post

Du får en e-postadresse, <fornavn.etternavn@stud.himolde.no>. Høgskolen sender informasjon til den enkelte student på e-post, så pass derfor på at du leser e-post til din himolde-adresse jevnlig.

Studentkort

Studentkortet har integrert nøkkelkortfunksjon, og brukes for adgang utenom høgskolens åpningstider, med en personlig pinkode. Kortet brukes også ved utskrift og kopiering på skolen. Studentkortet er kun gyldig ved betalt semesteravgift for gjeldende semester. Oblat fås ved Servicesenteret når betaling av semesteravgift er registrert.

Du kan også laste ned digitalt studentbevis, se: www.fellesstudentsystem.no/studentbevis/

Studentposthyller

Inngående post til studenter blir lagt i studentposthyllene vis-à-vis Servicesenteret. Disse må sjekkes jevnlig!

Kvalitetssystemet ved HiMolde

Høgskolens kvalitetssystem inneholder informasjon om lover, forskrifter og retningslinjer som angår deg som student. <http://kvalitet.himolde.no>



Via **dialogknappen** kan studenter komme med forslag/ideer om hvordan høgskolen kan bli bedre, samt ros og ris om det meste

Dialogknappen finner du på www.himolde.no/dialogknappen

Studentvelferd

- **SiMolde** (Studentsamskipnaden i Molde) har ansvaret for blant annet studentboliger, barnehager, kantinedrift og bokhandel. SiMoldes ekspedisjon finner du i samme lokale som bokhandel. Link til SiMolde: www.simolde.no. Link til bokhandelen: www.simolde.no/bok. Telefon SiMolde 71214181.
- **Studenttinget**
Studenttinget i Molde skal være en målstyrt og partipolitisk uavhengig interesseorganisasjon. Formålet er å arbeide for studentenes faglige, demokratiske, økonomiske og velferdsmessige interesser.
- **iStudent**
iStudent er en frivillig organisasjon som er drevet av studenter for studenter, og skal sørge for at studentene har et sosialt tilbud. Se Facebook: [iStudent.molde](https://www.facebook.com/iStudent.molde)

Universell utforming/læringsmiljø

Høyere utdanning skal være tilgjengelig for alle. For studenter med funksjonsnedsettelse kan det ofte være behov for individuell tilrettelegging. Dersom du trenger tilrettelegging, ta kontakt med Lena Håre på tlf 71 21 41 22 eller e-post lena.hare@himolde.no.

Mer informasjon på: www.universell.no og

www.himolde.no/OmHiMolde/LMU/Sider/L%C3%A6ringsmilj%C3%B8utvalget.aspx

Studentrådgiver

Studentrådgiver er tilgjengelig for samtaler om dagligdagse og alminnelige spørsmål og tanker som opptar deg som student og menneske. Studentrådgiver har taushetsplikt og tilbudet er gratis.

Ved behov ta kontakt med: Eva-Merete Otterlei Børstad
E-post: studentradgiver@himolde.no.
Tlf./mobil: 71 21 41 95 eller 41 21 57 48
Se mer informasjon på: www.simolde.no/rad-helse/om-studentradgiver

Helsestasjon for studenter

Gratis tilbud til alle studenter ved Høgskolen i Molde.

Ved Helsestasjon for ungdom og studenter jobber helsesøster, jordmor, lege og psykolog. Psykolog er tilgjengelig kun for ungdom mellom 13 - 20 år.

Hvor: Gotfred Lies Plass 4 (inngang fra øst)
Når: Mandag og torsdag kl. 14.00 – 16.00
Tlf: 90 28 20 80 /71 11 12 56 (Sentralbord 71 11 23 00)

Se også www.molde.kommune.no/helsestasjon-for-ungdom.5121966-267940.html

Rask Psykisk Helsehjelp: www.molde.kommune.no/velkommen-til-rask-psykisk-helsehjelp-molde.5307190-306838.html

Nøkkeldatoer

Høstsemester 2018

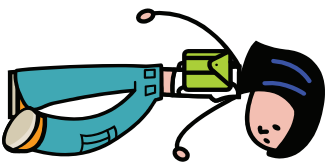

13. august: Studietart Avd. HS

15. aug.: Offisiell åpning av studieåret

20. aug.: Studiestart Avd. ØS og LOG



1. september

Frist for betaling av semesteravgift

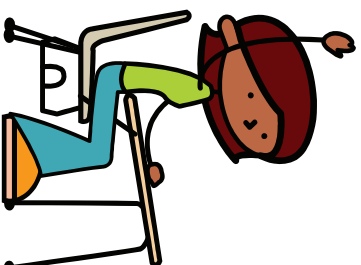

1. september

Frist for emnepåmelding ØS og LOG

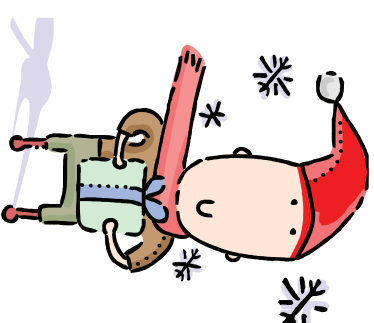

21. desember

Juleferie

Vårsemester 2019



2. januar: Studiestart HS

7. januar: Studiestart LOG og ØS



1. februar

Frist for betaling av semesteravgift

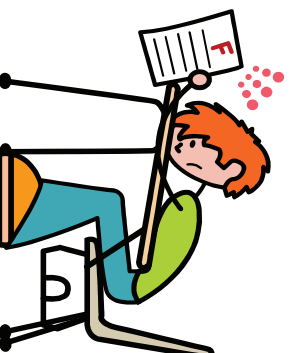

1. februar

Frist for emne-påmelding ØS og LOG

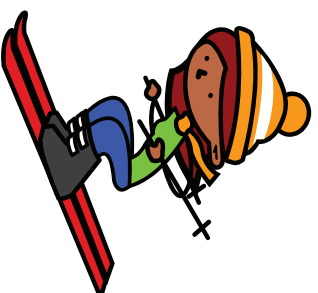

15. til 22. april

Påskeferie

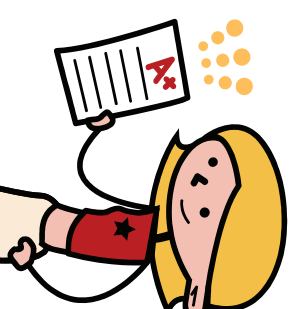

14. juni

Semesteret slutt
Gradsseremoni

Høgskolen i Molde

Postboks 2110

6402 Molde

www.himolde.no

E-post: post@himolde.no

Telefon: 71 21 40 00

Kristiansund

Industriveien 18

6505 Kristiansund N

www.himolde.no

E-post: post@himolde.no

Telefon: 71 19 57 97

Nøkkeltelefoner:

Sentralbord og servicesenter

Biblioteket

Vakttelefon IT-senteret

Studentsamskipnaden

71 21 40 00

71 21 41 61

71 21 41 75

71 21 41 81